

「2025년도 공유재산 관리계획안(산동읍 마을물류창고 건립)」

검 토 보 고 서

1. 제 출 자: 구 미 시 장

2. 제안이유

- 발전소주변지역 지원금(전력기금)으로 시행하는 사업으로, 2023년 10월 산동읍 주민협의체에서 5공단 부근 마을회 부지 내 마을 물류창고 건립을 요청, 통합신공항 건설에 대비하여 물류창고 및 캠핑장 사업을 통해 주민의 소득증대를 실현하고, 주민공동 이용시설 활용을 통해 주민복지를 향상시키고자 함.

3. 주요내용

【취득재산】

☐ 산동읍 마을물류창고 건립

- 위 치 : 산동읍 도중리 산116-1번지
- 대 상 : 건물 660㎡(2개동), 캠핑장 3,300㎡, 태양광시설
- 사업기간 : 2024 ~ 2025년
- 총사업비 : 3,477백만원

※ 사업비 산출내역 : 공사비(토목기초, 건축공사) 3,200백만원

설계 및 감리비 277백만원

○ 주요시설 : 마을물류창고, 캠핑장, 태양광 건립공사 1식

구 분	면적(m ²)	용 도	비 고
1동(지상1층)	660	마을물류창고	지붕 및 잔여부지 활용하여 태양광 사업예정
2동(지상1층)	660	마을물류창고	
잔여부지(토지)	3,300	캠핑장	

○ 추진현황 및 계획

- 사업계획 수립을 위한 주민 의견 수렴 : '23. 7~10월
- 사업계획 제출(구미시→전력기금사업단) : '23. 10. 31.
- 사업승인확정(전력기금사업단) : '23. 12월

○ 향후추진계획

- 공유재산심의회 : '24. 9월
- 공유재산 관리계획 : '24. 10월
- 측량 및 건축기획용역 : '25. 2월
- 실시설계용역 시행 : '25. 4월
- 물류창고 조성공사 착공 : '25. 6월

3. 근거법령

- 「지방자치법」 제47조, 같은법 시행령 제38조
- 「공유재산 및 물품 관리법」 제10조의2, 같은법 시행령 제7조

2025년도 공유재산 관리계획안

회계명 : 일반회계

(단위 : m², 백만원)

구 분			건 수	수 량	금 액
취득	계		1	1,320	3,477
	1.매입	토지 건물 기타			
	2.교환 으로 취득	토지 건물 기타			
	3.기타 취득	토지 건물 기타	1	1,320	3,477

취득재산 목록

회계명 : 발전소주변지역지원사업특별회계

(단위 : m², 백만원)

구분	재 산 의 표 시			추정 가액	취득 시기	사 유	소유자	비고
	구분	소 재 지	수량					
소계			1,320	3,477				
취득	건물	산동읍 도중리 산116-1	1,320	3,477	2025년	마을물류창고 조성	구미시	신축

위 치 도

□ 산동읍 마을물류창고 건립

○ 소재지 : 산동읍 도중리 산116-1번지

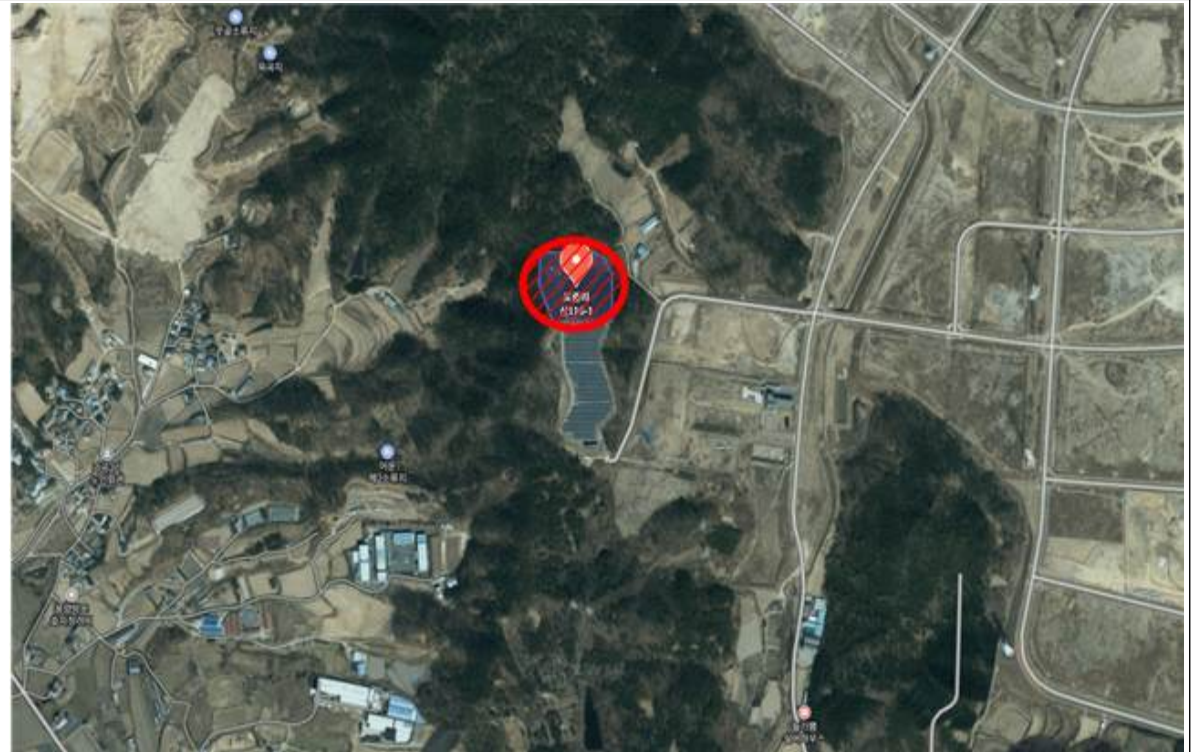

4. 검토의견

○ 본 관리계획안은

- 「공유재산 및 물품관리법」 제10조의2 및 같은법 시행령 제7조 및 「지방자치법」 제47조에 따라 중요재산의 취득·처분하고자 하는 경우 시의회 의결을 받아야 하는 사안으로,

○ 검토 결과,

- ‘산동읍 마을물류창고 건립’은 구미천연가스발전소 주변지역 지원금(전력기금)으로 시행하는 사업으로, 산동읍 주민협의체의 요청으로 마을회 부지 내에 마을물류창고 건립 및 태양광 등 사업을 통해 주민소득증대를 실현코자 한 것으로, 주민들의 자율적 결정 및 요청에 따라 사업을 추진하여 주민소득 증대에 기여할 것으로 기대됨.
- 집행기관에서는 건물신축 공사를 하자없이 철저히 수행하고 주민들이 안전하게 이용할 수 있도록 만전을 기해야 할 것임.