

(재)구미먹거리통합지원센터
운영 출연안



구 미 시

(재)구미먹거리통합지원센터 운영 출연안

의안 번호	
----------	--

제출연월일 : 2025. 10. .
제출자 : 구미시장

1. 제안이유

- 가. 구미시 푸드플랜 사업을 추진하고, 생산·가공·유통·체험·관광 등 지역생산-지역소비 추진을 위한 공익성과 공공성을 강화하고 푸드플랜 추진의 동력을 확보하고자 중간지원조직 구성
- 나. (재)구미먹거리통합지원센터의 원활한 사업추진을 위해 2026회계연도 구미시 세출예산에 반영하고자 출연에 대하여 「지방재정법」 제18조제3항에 의거 미리 의결을 얻고자 함.

2. 주요내용

가. 출연 개요

- (1) 출연기관 : (재)구미먹거리통합지원센터
- (2) 대표자 : (재)구미먹거리통합지원센터 이사장 김장호
- (3) 소재지 : 구미시 선산읍 선산중앙로 83-2, 3층
- (4) 출연금액 : 금2,100백만원
- (5) 출연근거
 - 「지방재정법」 제18조
 - 「지방자치단체 출자·출연 기관의 운영에 관한 법률」 제20조
 - 「민법」 제32조
 - 「재단법인 구미먹거리통합지원센터 설립 및 운영에 관한 조례」 제6조

나. 주요 사업

- (1) 농산물 기획생산 및 연중공급 체계 구축 등 지역농업 재편사업
 - 연중 다품목 생산-공급을 위한 기획생산 및 농가조직화 구축
 - 지역농업의 지속가능한 생산구조 개편 및 농업생산 지속을 위한 생산농가 교육 등 각종 사업 추진
- (2) 로컬푸드 육성 및 직매장 운영 등 지역농산물 이용 및 유통경로 다각화
 - 직매장 운영을 통해 지역 농산물의 효율적인 유통 구조 개선을 위한 장을 마련하고 고령농, 중소농, 영세농의 안정적인 유통망 확보를 통한 소득 창출로 지속 가능한 농업농촌 체계를 마련
- (3) 농산물산지유통센터 운영을 통한 학교급식·공공급식 활성화
 - 공급·물류·배송을 통합 관리하고 지원함으로써 공공영역의 먹거리 형평성 문제를 해결하고, 구미시민의 먹거리 기본권 실현
 - 안전하고 우수한 식재료 공급을 통한 급식의 고품질화 및 안전성 확보

다. 출연의 필요성

- (1) 구미시 푸드플랜 수립에 따른 추진 기반 및 동력확보
 - 구미 푸드플랜은 먹거리와 관계된 농식품의 공급과 지역경제, 환경 등을 종합적으로 결합해 나가야 하므로 공공성과 공익성을 확보한 재단을 설립하여 통합적인 관리·운영 필요
- (2) 유통체계 개선과 안정적인 출하처를 확보하여 농업인 소득증대
 - 직매장, 학교급식, 복지급식 등 재단 운영사업을 통해 지역농축산물의 안정적인 출하처를 확보하고 유통단계를 줄여 농업인의 소득 증대와 고정수입 보장
- (3) 생산자와 소비자 간의 신뢰형성 및 안전한 먹거리 공급 등 주민복지 증진
 - 신선하고 안전한 농산물을 공급하여 주민 복리를 증진하고 잔류 농약 검사 등 농산물 안전성 검사를 통한 소비자 신뢰 구축

(4) 지역 식품가공산업 육성, 공공급식 확대 등 고용창출 및 지역 경제 활성화

- 지역산 원물을 활용한 식품가공산업 육성 및 공공급식 확대로 생산-가공-유통-소비 순환에 따른 고용창출과 지역경제 부가가치 제고

라. 추진현황

- '21. 03. 09. : 재단법인 초대 임원(이사, 감사) 구성 완료
 - ※ 이사회 구성 : 7명(이사장, 센터장, 이사 3, 감사 2)
- '21. 04. 29. : 재단법인 발기인총회
 - '21년 사업계획 및 예산서, 정관 및 내부규정 등 심의·의결
- '21. 07. 01. : 재단법인 주무관청(경북도) 설립 허가 및 등기 완료
- '21. 10. 05. : 재단법인 출범 및 업무 개시
- '21. 12. 21. : 로컬푸드 직매장 금오산점 기공식 추진
- '22. 03. ~ : 농가 교육 및 농가 조직화
 - 2022년도 실적 : 9회 추진 382농가 수료
 - 2023년도 실적 : 13회 추진 302농가 수료
 - 2024년도 실적 : 8회 추진 365농가 수료
 - 2025년도 실적 : 7회 추진 491농가 수료
- '22. 08. 01. : 2022년 경력직 신규직원 채용
- '22. 12. 27. : 마케팅팀 신설을 위한 정원 및 조직 개편
- '23. 03. 13. : 마케팅팀 업무 개시
- '23. 04. 20. : 로컬푸드 직매장 금오산점 개장
- '23. 05. 04. : 로컬푸드 직매장 금오산점 개장식 개최
- '23. 12. 31. : 2023년 로컬푸드 직매장 금오산점 매출액 23억원 달성
- '24. 04. 01. : 2024년 정규직 직원 채용

- '24. 05. 07. : 로컬푸드 직매장 금오산점 개장 1주년 행사
- '24. 06. 17. : 로컬푸드 직매장 선산휴게소점 개장
- '24. 07. 01. : 2024년 경력직 직원 채용
- '24. 08. 23. : 로컬푸드 직매장 선산휴게소점 개장식 추진
- '25. 01. 24. : 설명절 팝업스토어(금오산점)
- '25. 02. 28. : 한우와 우리밀을 담다-특별판매(금오산점)
- '25. 02. 24. : 2025년 정규직 직원 채용
- '25. 05. 29. : 출하자 사회공헌 협약식
- '25. 06. 07. : 직매장 누적 매출 100억원 달성

마. 재단법인 예산 내역

(1) 재단법인 2026년 예산액

(단위 : 천원)

사 업 명		2026년	2025년	증감액	비 고
(재) 구미떡거리 통합지원센터	계	2,650,000	2,050,667	599,333	
	인 건 비	1,084,075	1,006,276	77,799	
	운 영 비	541,617	568,325	△26,708	
	사 업 비	1,024,308	476,066	548,242	

(2) 2026년도 재단 예산 세부내역

(단위 : 천원)

구 분	2026년	2025년	증감액	비 고
총예산	2,650,000	2,050,667	599,333	
출연금	2,100,000	1,354,000	746,000	
판매수익	550,000	465,274	84,726	
이월금	-	231,393	△231,393	
인건비	1,084,075	1,006,276	77,799	
운영비 소계	541,617	568,325	△26,708	
일반운영비	160,065	122,849	37,216	
여비	54,000	40,460	13,540	
업무추진비	6,000	6,000	-	
직무수행경비	35,860	31,530	4,330	
연구개발비	69,000	67,220	1,780	
수선유지교체비	2,400	81,557	△79,157	
관서업무비	6,760	6,120	640	
위탁관리비	17,960	17,960	-	
연금부담금 등	105,990	103,716	2,274	
자산취득비	6,250	9,143	△2,893	
예비비	77,332	81,770	△4,438	신규채용 인건비
사업비 소계	1,024,308	476,066	548,242	
로컬푸드 직매장 운영	299,882	266,816	33,066	
농가조직화 및 기획생산체계 확립	89,640	67,740	21,900	
농·축산물 홍보 및 판매 활성화	201,800	141,510	60,290	
농산물산지유통센터(APC) 운영	432,986	-	432,986	

3. 참고사항

가. 관계법령

- (1) 「지방재정법」 제18조
- (2) 「지방자치단체 출자·출연 기관의 운영에 관한 법률」 제20조
- (3) 「민법」 제32조
- (4) 「재단법인 구미먹거리통합지원센터 설립 및 운영에 관한 조례」 제6조

나. 예산조치 : 2026년도 예산편성

다. 합 의 : 예산재정과

라. 기 타 : (재)구미먹거리통합지원센터 기구표 및 업무분장(붙임)

[붙임]

<((재)구미먹거리통합지원센터 기구표)>

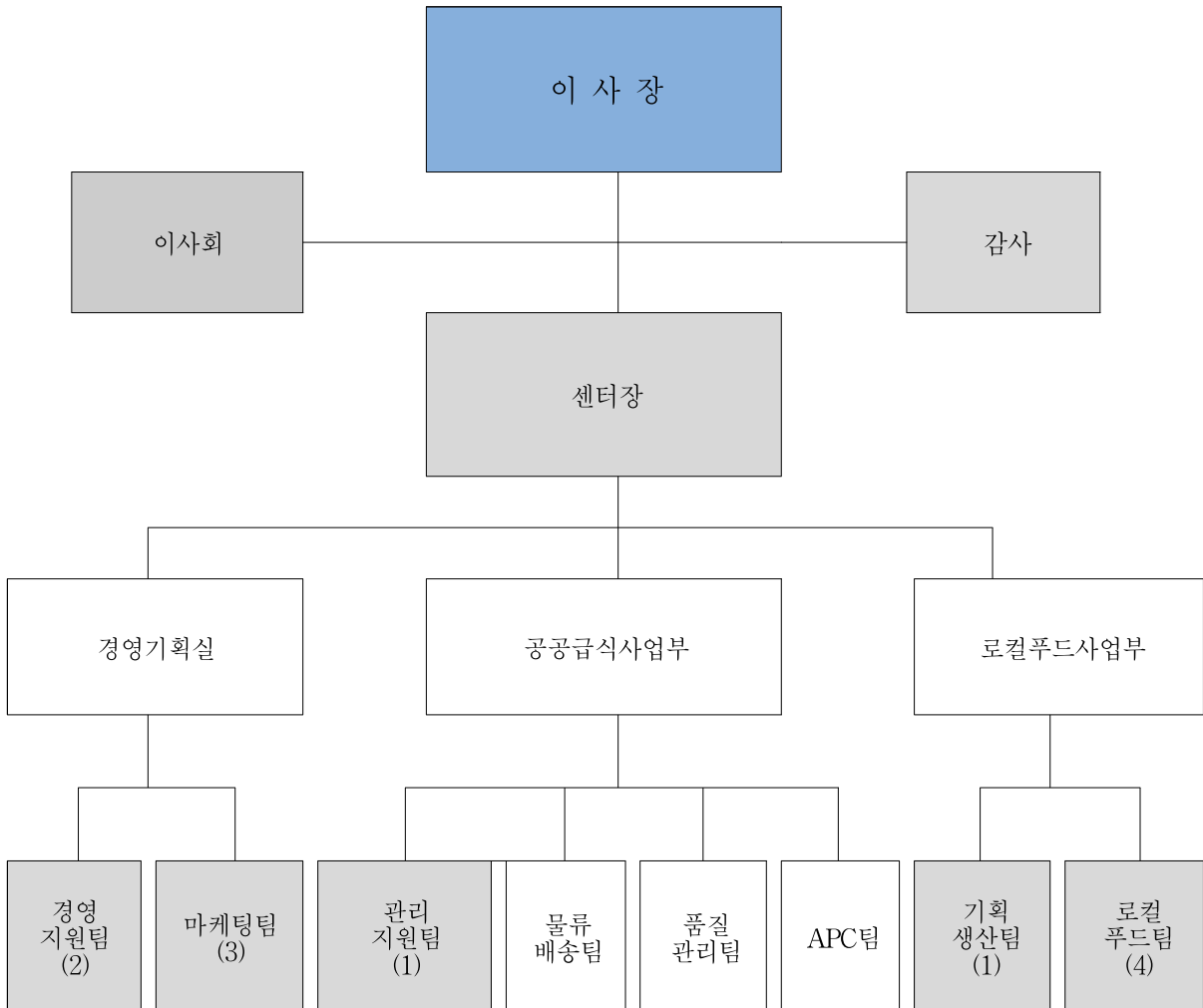

구분	총계	센터장	직원					기타
			소계	1실 2부장	팀장	대리	사원	
정원	32	1	31	3	8	10	10	
현원	12	1	11	-	2	6	3	

※ 직위 및 직급 : 센터장(5급), 실장 및 부장(6급), 팀장(7급), 팀원(8~9급)

〈업무 분장〉

구 분	분 장 사 무
이사장	- 재단법인 대표이사 및 업무총괄
센터장(1)	- 구미먹거리통합지원센터 사업부문 실무총괄
경영기획실장 (1)	- 센터 운영 기본방향 및 종합계획 수립 - 현안 조사, 분석, 대책 수립 - 센터 실무 및 시설관리 총괄
경영지원팀 (4)	- 센터 운영 및 자산관리 - 이사회 및 운영위원회 사무관리 - 재단사업 지출·계약 등 회계업무 - 예산, 규정, 인사관리, 행정 사무 등
마케팅팀 (4)	- 소비자 조직화 및 동향 파악, 만족도 조사 - 식품기업 농산물 원재료 공급업체 발굴 및 협약 - 국내외 판로확보(유통거래처 발굴) 및 유통채널 다각화 - 농산물 관련 행사 및 캠페인 추진
공공급식사업부장 (1)	- 급식사업부 사업관리 - 관리지원, 물류배송, 품질관리 실무 관리
관리지원팀 (2)	- 공공기관, 복지시설 등 식재료 수주·발주 관리 - 공공영역 홍보 및 기타 공공영역사업 발굴 - 수발주 통합 전산시스템 관리 및 정산 - 클레임 접수 - 급식센터 시설 인허가 및 인증 등 관리 - 출하용 바코드 인쇄 및 수정발주 관리
물류배송팀 (2)	- 원물 발주 및 수집관리 - 클레임 배송 및 관리 - 통합물류 및 배송인력 관리 - 식재료 배송 및 순회수집 - 식재료 단가조사
품질관리팀 (2)	- 식재료 품질 검수 및 입고처리, 저온창고 관리 - 식재료 품질기준 표준화 - 농산물 소분·소포장
APC팀 (3)	- 주요 농산물 구매사업 - 저장량 및 출하량 관리 - 저온창고 위생 등 시설 관리
로컬푸드사업부장 (1)	- 상품화 과정 사업관리 - 전처리가공, 로컬푸드사업 실무 관리
기획생산팀 (5)	- 기획생산 농가 조직화 - 생산 및 작부 관리 - 안전성 관리
로컬푸드팀 (6)	- 로컬푸드 활성화 지원 - 로컬푸드 직매장 운영 지원
기 타	- 신규업무는 센터장이 연관 주무부서로 사무분장 수행

관계법령

□ 「지방재정법」

제18조(출자 또는 출연의 제한) ① 지방자치단체는 법령에 근거가 있는 경우에만 출자를 할 수 있다.

② 지방자치단체는 법령에 근거가 있는 경우와 제17조제2항의 공공기관에 대하여 조례에 근거가 있는 경우에만 출연을 할 수 있다.

③ 지방자치단체가 출자 또는 출연을 하려면 미리 해당 지방의회의 의결을 얻어야 한다.

□ 「지방자치단체 출자·출연 기관의 운영에 관한 법률」

제20조(재정 지원) ① 지방자치단체는 제4조제1항 각 호의 사업을 위하여 필요하다고 인정되는 경우에는 해당 출자·출연 기관에 출자금·출연금 또는 보조금을 교부할 수 있다.

②~③ 생략

□ 「민법」

제32조(비영리법인의 설립과 허가) 학술, 종교, 자선, 기예, 사교 기타 영리 아닌 사업을 목적으로 하는 사단 또는 재단은 주무관청의 허가를 얻어 이를 법인으로 할 수 있다.

□ 「재단법인 구미떡거리통합지원센터 설립 및 운영에 관한 조례」

제6조(기본재산의 조성) ① 재단의 기본재산은 시의 출연금 및 그 밖의 수입금으로 조성한다.

② 시는 재단의 설립·시설·운영 및 사업에 필요한 경비 등을 예산의 범위에서 재단에 출연할 수 있다.

(재)구미먹거리통합지원센터 운영 출연안 비용추계서

I. 비용추계 요약

1. 재정수반요인

- 재단의 설립·시설·운영 및 사업에 필요한 경비 등을 예산의 범위에서 재단에 출연할 수 있게 함에 따라 재정수반요인이 발생
(「재단법인 구미먹거리통합지원센터 설립 및 운영에 관한 조례」 제6조)

2. 비용추계의 전제

- 2026년도 지방공기업 예산편성기준 및 2026년도 지방출자출연기관 예산편성 운영지침에 준하여 산정함.

3. 비용추계의 결과

(단위: 백만원)

구분 \ 연도	1차년도	2차년도	3차년도	4차년도	5차년도	합계
세출	2,100	2,110	2,120	2,130	2,140	10,600
□ 총 비용	2,100	2,110	2,120	2,130	2,140	10,600

4. 재원조달 방안

(단위: 백만원)

구분 \ 연도	1차년도	2차년도	3차년도	4차년도	5차년도	합계
국 비	-	-	-	-	-	-
도 비	-	-	-	-	-	-
시 비	2,100	2,110	2,120	2,130	2,140	10,600
민 간	-	-	-	-	-	-
기 타	-	-	-	-	-	-
합 계	2,100	2,110	2,120	2,130	2,140	10,600

5. 부대의견 : 본 추계결과는 재단 인력 증가 및 운영비 상승, 직매장 수익에 따라 재정소요액이 변경될 수 있음.

6. 작 성 자 : 농식품산업과 먹거리정책팀 김정선(☎480-5922)

II. 비용추계의 상세내역

(단위: 백만원)

구 분	소요비용	산출기초
합 계	2,100	
인 건 비	1,084	<ul style="list-style-type: none"> ○ 보수(5급) <ul style="list-style-type: none"> - 81,159,000원 × 1년(1명) = 81,159,000원 ○ 보수(7~9급) <ul style="list-style-type: none"> - 416,661,000원 × 1년(14명) = 416,661,000원 ○ 제수당(정규직) <ul style="list-style-type: none"> - 155,148,000원 × 1년(15명) = 155,148,000원 ○ 기간제근로자 급여 <ul style="list-style-type: none"> - 261,699,000원 × 1년(9명) = 261,699,000원 ○ 퇴직급여 총당 및 사용자부담금(정규직, 기간제) <ul style="list-style-type: none"> - 101,050,000원 × 1년(24명) = 101,050,000원 ○ 평가급(15명) <ul style="list-style-type: none"> - 68,358,000원 × 1회 = 68,358,000원
운 영 비	210	<ul style="list-style-type: none"> ○ 관리운영비(제세공과금, 소모품비, 임차료, 연구개발비 등) <ul style="list-style-type: none"> - 210,000,000원 × 1식 = 210,000,000원
사 업 비	806	<ul style="list-style-type: none"> ○ 구미시로컬푸드직매장 운영 : 186,282,000원 <ul style="list-style-type: none"> - 판매촉진, 건물유지관리, 재료 및 소모품비 등 ○ 농가조직화 및 기획생산체계확립 : 51,740,000원 <ul style="list-style-type: none"> - 출하자교육, 안전성검사, 농장체험 등 ○ 농축산물 홍보 및 판매활성화 : 135,300,000원 <ul style="list-style-type: none"> - 수출역량강화, 소비자모니터링단 운영, 특판 행사 등 ○ 농산물산지유통센터 운영 : 432,986,000원 <ul style="list-style-type: none"> - 수매자금, 수발주시스템 구축 등

소 관 부 서		농식품산업과
입 안 자	과 장	신 미 정
	팀 장	이 효 중
	담 당 자	김 정 선 (480-5922)