

「(재)구미먹거리통합지원센터 운영 출연안」

심 사 보 고 서

1. 심사경과

가. 제출일자: 2023년 10월 6일

나. 제 출 자: 구미시장

다. 회부일자: 2023년 10월 10일

라. 상정일자: 2023년 10월 17일

제271회 구미시의회 임시회

제1차 산업건설위원회 상정, 질의, 토론, 의결

2. 제안 설명의 요지

가. 제안 설명자: 선산출장소장 김 언 태

나. 제안이유

- 구미시 푸드플랜 사업을 추진하고, 생산·가공·유통·체험·관광 등 지역생산-지역소비 추진을 위한 공익성과 공공성을 강화하고 푸드플랜 추진의 동력을 확보하고자 중간지원조직 구성
- (재)구미먹거리통합지원센터의 원활한 사업추진을 위해 2024 회계연도 구미시 세출예산에 반영하고자 출연 여부에 대하여 「지방재정법」 제18조 제3항에 의거 미리 동의를 구하고자 함.

다. 주요내용

○ 출연 개요

- 1) 출연기관 : (재)구미먹거리통합지원센터
- 2) 대 표 자 : (재)구미먹거리통합지원센터 이사장 김장호
- 3) 소 재 지 : 구미시 선산읍 선산중앙로 83-2, 3층 사무실
- 4) 출연금액 : 금1,448,868천원
- 5) 출연근거
 - 「지방재정법」 제18조
 - 「지방자치단체 출자·출연 기관의 운영에 관한 법률」 제20조
 - 「민법」 제32조
 - 「재단법인 구미먹거리통합지원센터 설립 및 운영에 관한 조례」 제6조

○ 주요 사업

- 1) 농산물 기획생산 및 연중공급 체계 구축 등 지역농업 재편사업
 - 연중 다품목 생산-공급을 위한 기획생산 및 농가조직화 구축
 - 지역농업의 지속가능한 생산구조 개편 및 농업생산 지속을 위한 생산 농가 교육 등 각종 사업 추진
- 2) 로컬푸드 육성 및 직매장 운영 등 지역농산물 이용 및 유통경로 다각화
 - 직매장 운영을 통해 지역 농산물의 효율적인 유통 구조 개선을 위한 장을 마련하고 고령농, 중소농, 영세농의 안정적인 유통망 확보를 통한 소득 창출로 지속 가능한 농업농촌 체계를 마련
- 3) 농산물산지유통센터 운영을 통한 학교급식·공공급식 활성화
 - 공급·물류·배송을 통합 관리하고 지원함으로써 공공영역의

먹거리 형평성 문제를 해결하고, 구미시민의 먹거리 기본권 실현

- 안전하고 우수한 식재료 공급을 통한 급식의 고품질화 및 안전성 확보

○ 출연의 필요성

1) 구미시 푸드플랜 수립에 따른 추진 기반 및 동력확보

- 구미푸드플랜은 먹거리와 관계된 농식품의 공급과 지역경제, 환경 등을 종합적으로 결합해 나가야 하므로 공공성과 공익성을 확보한 재단을 설립하여 통합적인 관리·운영 필요

2) 유통체계 개선과 안정적인 출하처를 확보하여 농업인 소득증대

- 직매장, 학교급식, 복지급식 등 재단 운영사업을 통해 지역농축산물의 안정적인 출하처를 확보하고 유통단계를 줄여 농업인의 소득 증대와 고정수입 보장

3) 생산자와 소비자 간의 신뢰형성 및 안전한 먹거리 공급 등 주민복지 증진

- 신선하고 안전한 농산물 공급하여 주민 복리를 증진하고 잔류 농약 검사 등 농산물 안전성 검사를 통한 소비자 신뢰 구축

4) 지역 식품가공산업 육성, 공공급식 확대 등 고용창출 및 지역경제 활성화

- 지역산 원물을 활용한 식품가공산업 육성 및 공공급식 확대로 생산-가공-유통-소비 순환에 따른 고용창출과 지역경제 부가가치 제고

○ 추진현황 및 향후계획

1) '21. 03. 09. : 재단법인 초대 임원(이사, 감사) 구성 완료

- ※ 이사회 구성 : 7명(이사장, 센터장, 이사 3, 감사 2)

2) '21. 04. 29. : 재단법인 발기인총회

- '21년 사업계획 및 예산서, 정관 및 내부규정 등 심의·의결

- 3) '21. 07. 01. : 재단법인 주무관청(경북도) 설립 허가 및 등기 완료
 - 4) '21. 10. 05. : 재단법인 출범 및 업무 개시
 - 5) '21. 12. 21. : 로컬푸드 직매장 금오산점 기공식 추진
 - 6) '22. 01. ~ : 농가 교육 및 농가 조직화
 - 2022년도 실적 : 9회 추진 396농가 수료 285농가 출하희망
 - 2023년도 실적 : 12회 추진 277농가 수료
 - 7) '22. 08. 01. : 2022년 경력직 신규직원 채용
 - 8) '22. 12. 27. : 마케팅팀 신설을 위한 정원 및 조직 개편
 - 9) '23. 03. 13. : 마케팅팀 업무 개시
 - 10) '23. 05. 04. : 로컬푸드 직매장 개장식 추진
 - 11) '23. 07. 29. ~ 08. 13. : 도드람컵 프로배구 로컬푸드 판매·홍보
- 재단법인 출연금 내역(2024년)
- 1) 재단법인 2024년 예산액

(단위 : 천원)

사 업 명		2023년 예산액	2024년 예산액	증감액	비 고
(재)구미먹거리 통합지원센터	계	1,127,959	1,665,554	537,595	
	인 건 비	626,101	778,747	152,646	
	운 영 비	194,160	465,115	270,955	
	사 업 비	307,698	421,692	113,994	

2) 2023년도 재단 예산 세부내역

(단위 : 천원)

구 분	2023년 예산액	2024년 예산액	증감액	비 고
합 계	1,127,959	1,665,554	537,595	
인건비 소계	626,101	778,747	152,646	
인건비	626,101	778,747	152,646	
운영비 소계	194,160	465,115	270,955	
일반운영비	75,627	103,319	27,692	
여비	25,080	43,680	18,600	
업무추진비	4,000	4,000	-	
직무수행경비	18,450	24,000	5,550	
연구개발비	15,000	15,000	-	
교육훈련비	7,500	14,570	7,070	
수선유지교체비	9,438	9,438	-	
관서업무비	2,580	5,400	2,820	
평가급	19,033	34,525	15,492	
위탁관리비	8,360	17,160	8,800	
자산취득비	5,371	3,400	△1,971	
예비비	3,721	190,623	186,902	2024년 신규 채용예정 인력 인건비 포함.
사업비 소계	307,698	421,692	113,794	
로컬푸드 직매장 운영	270,698	275,292	3,394	
농·축산물 홍보 및 판매 활성화	37,000	146,400	110,400	

라. 참고사항

○ 관계법령

- 「지방재정법」 제18조
- 「지방자치단체 출자·출연 기관의 운영에 관한 법률」 제20조
- 「민법」 제32조
- 「재단법인 구미먹거리통합지원센터 설립 및 운영에 관한 조례」 제6조

○ 예산조치 : 비용추계서(붙임)

○ 기 타 : (재)구미먹거리통합지원센터 최종 조직구성 및 업무 분장 첨부

〈(재)구미먹거리통합지원센터 최종 조직 구성〉

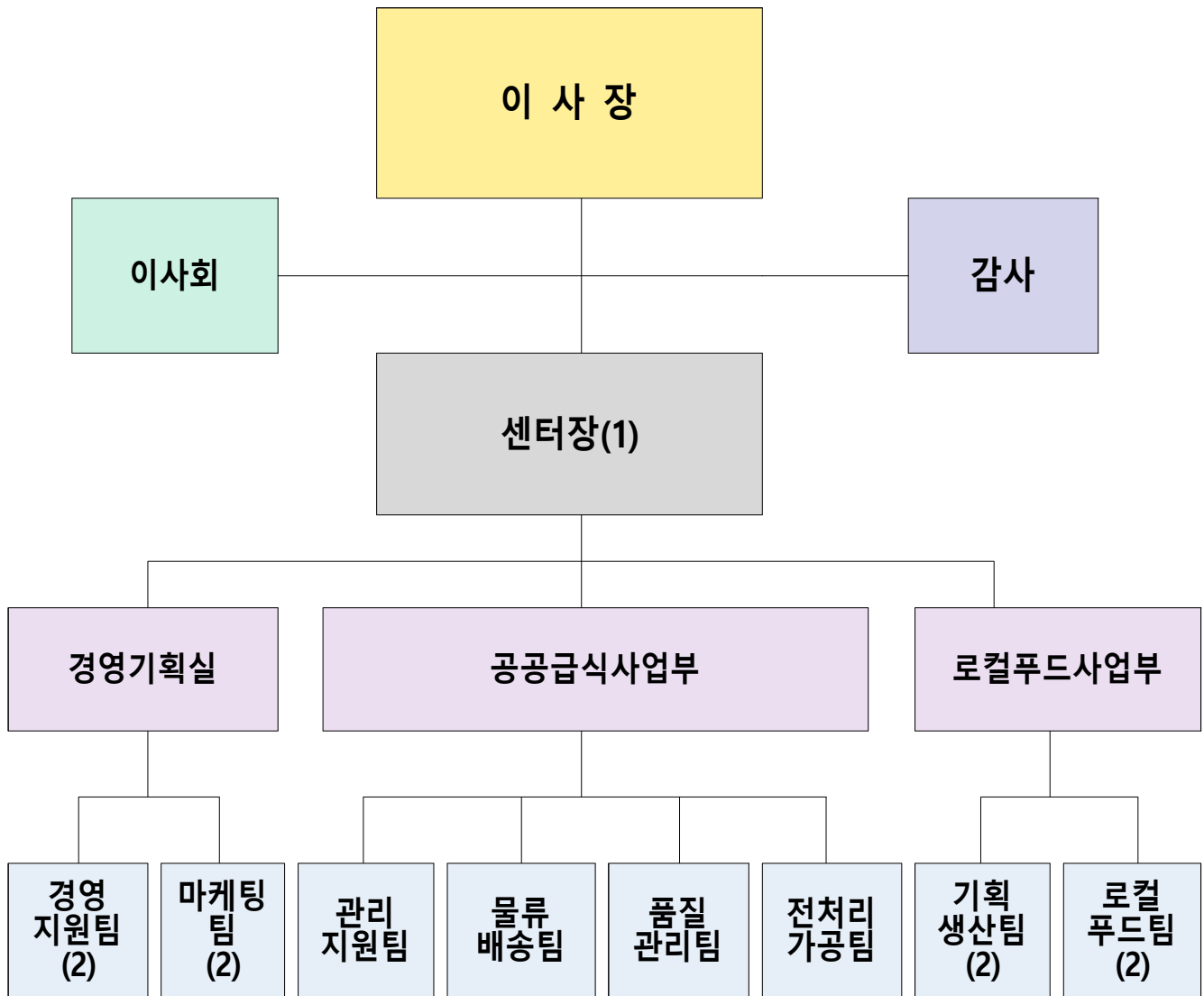

구 분	총 계	센터장	직 원					기타
			소계	1실 2부장	팀 장	대 리	사 원	
정 원	53	1	52	3	8	12	29	
현 원	9	1	8		2	6		

※ 직위 및 직급 : 센터장(5급), 실장 및 부장(6급), 팀장(7급), 팀원(8~9급)

〈업무 분장〉

구 분	분 장 사 무
이사장	- 재단법인 대표이사 및 업무총괄
센터장(1)	- 구미먹거리통합지원센터 사업부문 실무총괄
경영기획실장 (1)	- 센터 운영 기본방향 및 종합계획 수립 - 현안 조사, 분석, 대책 수립 - 센터 실무 및 시설관리 총괄
경영지원팀 (3)	- 센터 운영 및 자산관리 - 이사회 및 운영위원회 사무관리 - 지출·계약 등 회계업무 - 예산회계·직원복무 등 - 급식센터 인증 및 계약, 행정 사무 등 - 네트워크 강화 프로그램 운영
마케팅팀 (3)	- 소비자 조직화 및 동향파악, 만족도 조사 - 식품기업 농산품 원재료 공급업체 발굴 및 협약 - 관내외 농산물 판로확보 및 지역 농산품 유통거래처 발굴 및 통합 유통채널 다각화 - 농산물 관련 행사 및 캠페인 추진
공공급식사업부장 (1)	- 급식사업부 사업관리 - 관리지원, 물류배송, 품질관리 실무 관리
관리지원팀 (6)	- 학교 및 공공기관 수주·발주 관리 - 공공영역 홍보 및 관리 - 통합 전산시스템 관리 - 가공품 수주·발주 관리 - 공공영역 기타 사업 관리 - 급식센터 시설 및 위생관리
물류배송팀 (10)	- 통합전산시스템 관리 및 수주·발주 관리 - 식재료 단가조사 - 원물 발주 및 수집관리 - 클레임 관리 - 통합물류 및 배송인력 관리 - 식재료 배송 및 순회수집
품질관리팀 (9)	- 식재료품질 검수 - 식재료 품질기준 표준화 - 농산물 소분·소포장
전처리가공팀 (8)	- 학교급식 농산물 전처리 - 가공식품 농산물 전처리 - 농산물 가공
로컬푸드사업부장 (1)	- 상품화 과정 사업관리 - 전처리가공, 로컬푸드사업 실무 관리
기획생산팀 (4)	- 기획생산 농가 조직화 - 생산관리 - 안정성 관리
로컬푸드팀 (6)	- 로컬푸드 활성화 지원 - 로컬푸드 직매장 운영 지원
기 타	- 신규업무는 센터장이 연관 주무부서로 사무분장 수행

3. 검토보고의 요지 - 전문위원 임 기 동

○ 본 출연안은

- 지역 먹거리 선순환 체계를 구축하고 안전하고 건강한 먹거리를 공급하기 위해 설립된 (재)구미먹거리통합지원센터에 운영비를 지원하고자 제출된 안으로써

○ 검토 결과,

- 로컬푸드 육성과 가공센터 운영을 통해 지역 농산물의 이용 및 유통 경로를 다각화하고 안전하고 우수한 식재료 공급으로 농업인의 소득 증대 및 지역경제 활성화에도 기여할 수 있을 것으로 판단됨

4. 질의 및 답변요지: 생 략

5. 토 론 요 지: 생 략

6. 소수의견의 요지: 없 음

7. 심 사 결 과: 원안가결